

**5**

**Umferðaröryggisúttekt  
Grenivíkurvegur,  
83-01, 83-02 og 83-03**



13.10.2016

## Flokkun gagna innan Vegagerðarinnar

Flokkur	Efnissvið	Einkenni (litur)
1	Lög, reglugerðir, og önnur fyrirmæli stjórnvalda	Svartur
2	Stjórnunarleg fyrirmæli, skipurit, verkefnaskipting, númeraðar orðsendingar	Gulur
3	Reglur, alm. verklýsingar, sérskilmálar	Rauður
4	Handbækur, leiðbeiningar	Grænn
5	Greinargerðir, álitserðir, skýrslur, yfirlit	Blár
Ú	Útboðslýsingar	

## EFNISYFIRLIT:

1 Inngangur .....	2
2 Úttektarhópur og úttektarferli .....	2
3 Gögn .....	3
4 Slysagreining og mikilvægar upplýsingar .....	3
5 Samantekt um úttektina .....	5
Fylgiskjal .....	7

## 1 Inngangur

Grenivíkurvegur kaflar 83-01 er 2,72 km langur, kaflar 83-02 er 9,29 km langur og kaflar 83-03 er 8,45 km langur. Þessir kaflar tilheyra Norðursvæði Vegagerðarinnar. Kaflar 83-01 liggur frá Hringvegi (1-q3) að Ystuvík. Kaflar 83-02 liggur frá Ystuvík að Fnjóskadalsvegi eystri (835-02). Kaflar 83-03 liggur frá Fnjóskadalsvegi eystri (835-02) að Grenivík, Túngötu. Grenivíkurvegur er stofnvegur með bundnu slitlagi. Ársdagsumferð, ÁDU, árið 2012, var 250 bílar á sólarhring á vegkafla 83-01, 218 bílar á sólarhring á vegkafla 83-02 og 217 bílar á sólarhring á vegkafla 83-03, sjá töflu 1. Leyfilegur hámarkshraði er 90 km/klst. á köflum 83-01 og 83-02 en síðasti hluti 83-03 er innan þéttbýlis og þar er hraði því tekinn niður. Leyfilegur hámarkshraði lækkar í 50 km/klst. í stöð 7723 á kafla 83-03. Móts við Grenivíkurskóla, u.þ.b. í stöð 7900 er leyfilegur hámarkshraði svo lækkaður enn meira, eða í 30 km/klst.

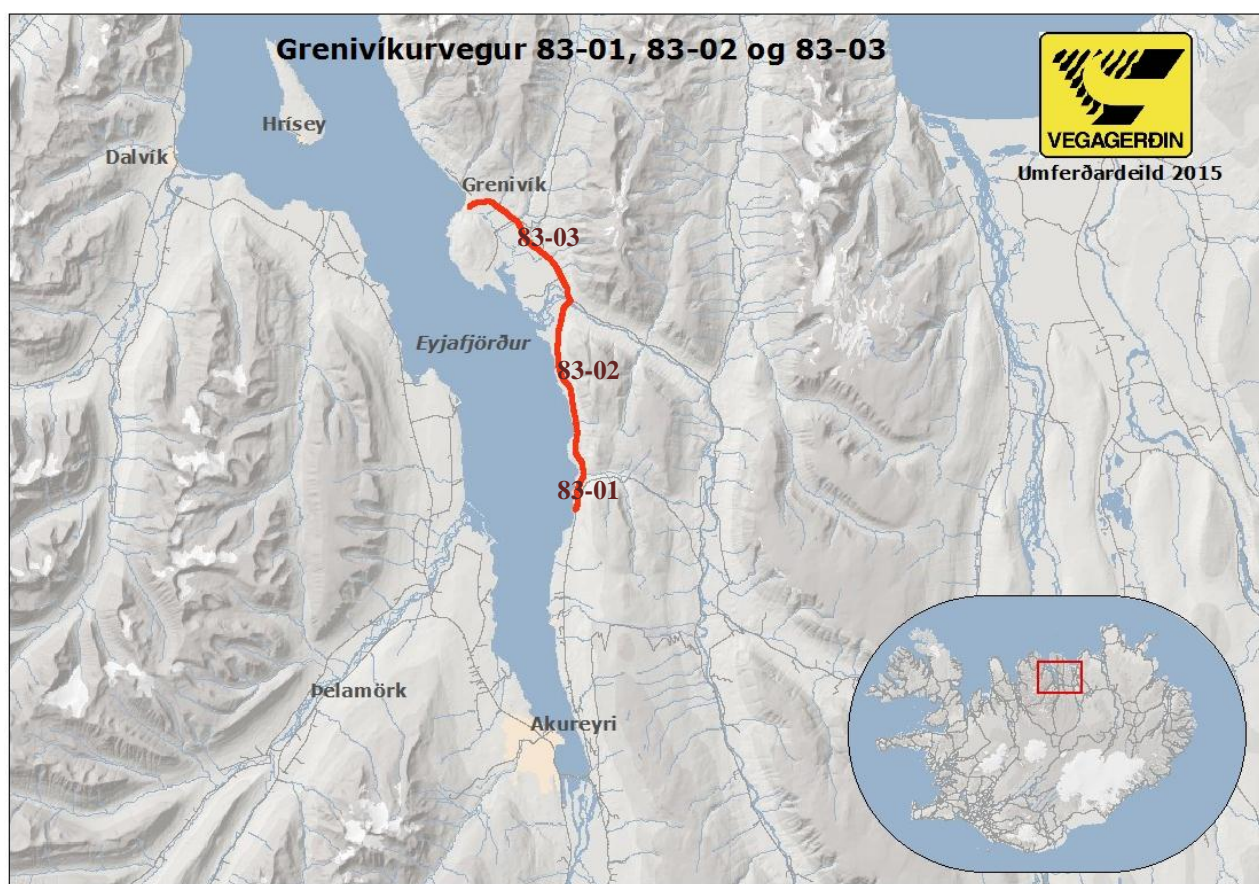

Mynd 1 Grenivíkurvegur 83-01, 83-02, 83-03

## 2 Úttektarhópur og úttektarferli

Í úttektarhópnum voru Auður Þóra Árnadóttir, forstöðumaður umferðardeildar Vegagerðarinnar, Jón Hjaltason, verkefnastjóri á umferðadeild Vegagerðarinnar og Guðni P. Kristjánsson, verkfræðingur hjá Hnit verkfræðistofu.

Enginn sérstakur undirbúningsfundur var haldinn en það var ákveðið að gera vettvangsskráninguna og vettvangsskoðunina í einni ferð. Úttektarhópurinn sá um vettvangsskráninguna og vettvangsskoðunina og fór hún fram 18. september 2013.

Jón sá um akstur og mælingar. Auður sá um skráningu í vettvangsskráningarkerfið og tók ljósmyndir. Auður og Guðni mátu aðstæður og komu með tillögur að úrbótum. Katrín Halldórsdóttir, verkfræðingur á umferðardeild, Jón og Auður sáu um gerð skýrslunnar.

## 3 Gögn

Gögnin sem úttektarhópurinn var með voru Veghönnunarreglurnar, Umferð á þjóðvegum og Umferðaröryggisúttekt vega, leiðbeiningar.

## 4 Slysagreining og mikilvægar upplýsingar

Á tímabilinu 2008-2012 urðu 8 umferðarslys á 83-01, 83-02 og 83-03, Grenivíkurvegi, sjá mynd 2. Þau skiptust þannig að á kafla 83-01 urðu 3 slys, á kafla 83-02 urðu 3 slys og á kafla 83-03 urðu 2 slys. Meðalslysatiðnin á köflunum á tímabilinu var eftirfarandi:

83\_01: 2,13 slys á milljón ekinna km

83\_02: 0,74 slys á milljón ekinna km

83\_03: 0,51 slys á milljón ekinna km

Meðalslysatiðni á tímabilinu á veginum í heild sinni var 0,86 slys á milljón ekinna km á tímabilinu. Til samanburðar var meðalslysatiðni á þjóðvegum (þ.e. stofn-, tengi- og landsvegum) í dreifbýli 0,97 slys á milljón ekinna km á tímabilinu 2008-2012. Meðalslysatiðni á veginum í heild sinni var því aðeins lægri en meðalslysatiðni á þjóðvegum í dreifbýli. Grenivíkurvegur telst allur til þjóðvega í dreifbýli þótt síðasti hluti (<1 km) kafla 83-03 liggi innan þéttbýlis.

Í tveimur tilvikum urðu lítil meiðsli á fólki. Bæði slysin urðu á vegkafla 83-02. Í öðru tilvikinu var ekið framan á á beinum vegi og hinu tilvikinu var ekið út af beinum vegi hægra megin. Í báðum tilvikum var dagsbirta og í öðru tilfellinu var snjór á veginum en í hinu tilvikinu var vegurinn þurr.

Í fjórum tilvikum var ekið á dýr á akbraut, í tveimur tilvikum var dagsbirta og þurr vegur, í einu tilviki var rökkur og þurr og í einu tilviki er ekki vitað um birtuskilyrði og færð. Í einu tilviki var ekið á kyrrstæða bifreið, dagsbirta og þurr var úti. Í einu tilviki var ekið útaf hægra megin í beygju, dagsbirta og þurr var úti.

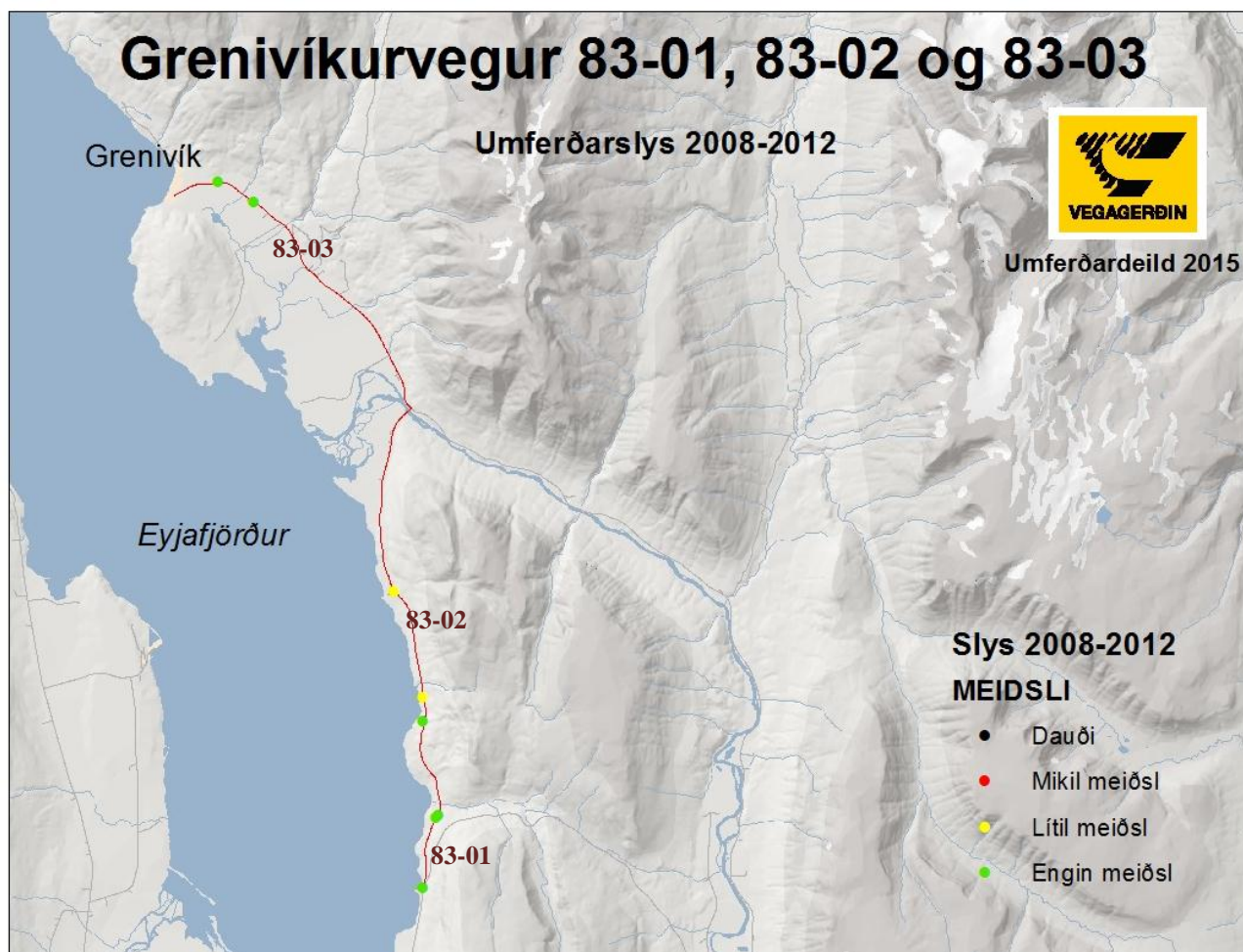

**Mynd 2 Umferðarslys á Grenivíkurvegi 83-01, 83-02 og 83-03**

Eins og fyrr segir urðu meiðsli á fólki í tveimur tilvikum, bæði slysin urðu á vegkafla 83\_02. Enginn einn slysaðaður sker sig úr á veginum. Algengast var að ekið væri á dýr á akbraut, eða í helmingi tilvika. Engin hálkuslys urðu á veginum og flest slysin urðu í dagsbirtu.

Í töflu 1 eru sýnd grunnöggn sem eiga við úttektarkaflana.

**Tafla 1 Grunnöggn**

Veg- og kaflanúmer og stöð í km		Leyfilegur hámarks- hraði (km/klst.)	ÁDU (fjöldi bíla á sólarhr.)	Lágmarks-breidd öryggissvæðis (m)
Byrjun	Endir			
83_01_0,00	83_01_2,72	90	250	6
83_02_0,00	83_02_9,29	90	218	6
83_03_0,00	83_03_8,45	90/50/30	217	6/4



## 5 Samantekt um úttektina

Helstu athugasemdir sem gerðar voru í umferðaröryggisúttekt þessari eru að víða er:

- Grjót innan öryggissvæðis
- Flái of brattur
- Óvarin ræsi

Bent er á þessi og fleiri varhugaverð atriði í samantekt um hvern vegkafla fyrir sig hér að neðan. Niðurstöður úttektarinnar er svo að finna í fylgiskjölum aftast í skýrslunni. Í þeim eru upplýsingar um staðsetningu (lengd í línu) ásamt lýsingu og ljósmyndum, ef til eru, um öll atriði sem skráð voru í umferðaröryggisúttekt vegarins. Í sumum tilvikum eru nefndar tillögur til úrbóta en nauðsynlegt er að hanna sum atriðanna fyrir framkvæmdir.

### 83-01

Vegkafla 83-01 er 2,72 km langur. Á 1,272 km kafla þarf að setja vegrið. Frá stöð 2059-2087 þarf að setja vegrið við stórt óvarið ræsi og brattan fláa og er verkefnið sett í forgang 1. Frá stöð 2060-2699 þarf að setja vegrið sem nær að heimreið að Ystuvík, verkefnið er sett í forgang 1-2. Frá stöð 274-410 og frá stöð 1324-1793 vantar vegrið og er verkefnið sett í forgang 2. Flái er skráður of brattur á um 150 m kafla. Á 12 stöðum eru misstór óvarin ræsi, sum skapa ekki hættu en mörg þarf að laga. Athugasemd er gerð vegna grjóts sem er meðfram vegi á um 389 m kafla og á 6 stöðum er skráð að stakir steinar séu innan öryggissvæðis. Á um 25 m kafla er klöpp nálægt vegi sem þyrfti að jafna eða fjarlægja. Skurður er á um 83 m kafla við veginn. Á um 62 m kafla er skering við veg og frá stöð 2511-2558 þarf að laga vegfláa og hreinsa rásina og er verkefnið sett í forgang 2. Vegtengingar eru á 13 stöðum á vegkaflanum, misjafnt er hvort kverkar, fláar, tenginganna eru í lagi eða ekki en sérstaklega er slæm kverk, norðan tengingar í stöð 432. Kverkin sunnan við mun lenda á bak við vegrið. Á 74 m kafla er vatn innan öryggissvæðis. Önnur atriði sem gerðar eru athugasemdir við er að frá stöð 15-25 eru skemmdir á bitavegriði, í stöð 28 er endi á bitavegriði skaddaður, í stöð 1441 er partur af gamalli göngubrú sem þyrfti mögulega að fjarlægja og í stöð 2669 liggur vatnsrör undir veg.

### 83-02

Vegkafla 83-02 er 9,29 km langur. Á um 5,764 km kafla þarf að setja vegrið. Eftirfarandi staðir, þar sem þarf að setja vegrið, eru skráðir í forgangi 1:

- Frá stöð 76-1511 (vegrið myndi tengjast við núverandi vegrið)
- Frá stöð 1915-4153
- Frá stöð 4637-4804
- Frá stöð 5142-5581
- Frá stöð 5821-6636 (Ath. vegna geometríu er nauðsynlegt að glitmerki séu á vegriði).
- Frá stöð 4346-4490 (forgangur 1-2)

Flái er skráður of brattur á um 457 m kafla. Á 40 stöðum eru misstór óvarin ræsi, sum skapa ekki hættu en mörg þarf að laga. Á um 204 m kafla er gerð athugasemd vegna grjóts sem er meðfram vegi og á 15 stöðum er skráð að stakir steinar séu innan öryggissvæðis. Við stöð 3249 er klöpp innan öryggissvæðis sem þyrfti að lagfæra. Á 2,479 km kafla er skering nálægt vegi, í flestum tilvikum er þó skráð að skeringin sé í lagi en oft tilgreint að hreinsa þurfi grjót úr vegrás.

Á 39 m kafla er skurður innan öryggissvæðis. Vegtengingar eru á 24 stöðum á vegkaflanum, misjafnt er hvort kverkar tenginganna eru í lagi eða ekki. Á vegkaflanum eru 5 vegamót, ýmist þarf að laga kverkar eða ekki. Frá stöð 1322-1351 er vatn innan öryggissvæðis.

Frá stöð 21-76 hindrar skógur vegsýn og þvermál sumra trjástofna er allt að hálfur metri. Önnur atriði sem gerðar eru athugasemdir við er t.d. að í stöð 3545 og 7951 er jarðsímastaur, í stöð 5696 er stuttur símastaur sem þarf að fjarlægja og í stöð 8717 er búfjarræsi sem vantar gúmmíkant á.

## 83-03

Vegkafla 83-03 er 8,45 km langur. Þessi kafla hefur sérstöðu að því leyti að síðasti hluti hans, eða um 700 m, liggur innan þéttbýlis. Flái er skráður of brattur á um 583 m kafla, frá stöð 6325-6420 er forgangur 2-3 skráður. Á 26 stöðum eru misstór óvarin ræsi, flest skapa þó ekki hættu en mörg þarf að laga. Á 30 m kafla er gerð athugasemd vegna grjóts sem er meðfram vegi og á þremur stöðum er skráð að stakir steinar séu innan öryggissvæðis. Á fjórum stöðum eru merkjapúðar þar sem huga þarf aðfláa. Á um 376 m vegkafla er skurður innan öryggissvæðis. Á 7,312 km kafla er reiðstígur innan öryggissvæðis og á 579 m kafla er gangstétt. Á vegkaflanum eru 42 tengingar þar sem kverkarnar eru ýmist í lagi eða ekki. Á vegkaflanum eru 26 vegamót og eru kverkar ýmist í lagi eða ekki. Á 4 stöðum er vatn innan öryggissvæðis. Í stöð 7791 er skiltastoð án skiltis. Á 566 m kafla er lýsing við veginn. Á 475 m vegkafla vantar vegrið. Auk þess þarf að lengja vegrið, á alla kanta, við brú yfir Fnjóská. Önnur atriði sem gerðar eru athugasemdir við er t.d. að frá stöð 568-880 er birki í vegfláa sem þarf að fjarlægja, í stöð 673 er merki um tjaldstæði á steiptum einingum sem þarf að laga við fyrsta tækifæri og í stöð 5293 er jarðsímastaur.

Niðurstöður úttektarinnar eru í fylgiskjöllum hér fyrir aftan. Þar er varhugaverðum atriðum sem fundust lýst með upplýsingum um staðsetningu (lengd í línu) og ljósmyndum, ef til eru.



# Umferðaröryggisúttekt vega



## Fylgiskjal

### Umferðaröryggisúttekt vega

Veg- og kaflanr.	Vegheiti	Byrjun kaflans	Endir kaflans
83	01	Grenivíkurvegur	Hringvegur (1-q3)

Aðstæður (B beggja megin, V: vinstra megin, H: hægra megin) (Lengd í m):

B.st.	E.st.	Lengd	Nöfn táknmynda	Gildi	Athugasemdir
15	25	10	Vegrið skemmt		V Skemmt bitavegrið.
28	274	246	Ýmislegt		V Bitavegrið til staðar. Er með stefnuörvum. Endinn er skaddaður.
33			Tenging		H Plan á mótum Hringvegar og Grenivíkurvegar.
117	177	60	Grjót meðfram vegi		H
261			Óvarið ræsi ≤ 1,5 m		H Lengja um 1-2 m og laga skurðbakka.
274	410	136	Vegrið vantar		V Vegrið nær inn á tenginguna í stöð 432 og tengist við bitavegrið sem er til staðar. Forgangur 2.
342	638	296	Grjót meðfram vegi		H
342	405	63	Vatn > 0,25 m		H Grynnka vatnið. Vantar um 40 m <sup>3</sup> af efni.
432			Tenging		V Túntenging. Ath. kverk sunnan við mun lenda á bak við vegrið. Ljót kverk.
561	583	22	Skurður við veg		H

Dagsetning gagna frá - til: 18.9.2013 08:59:20 - 18.9.2013 17:54:35

Myndir:

--	--

Úrbætur (V: vegaáætlun, Ö: öryggisaðgerð, skráist í aftasta dálk) (Lengd í m):

B.st.	E.st.	Lengd	Úrbætur
15	25	10	
28	274	246	
33			
117	177	60	
261			
274	410	136	
342	638	296	
342	405	63	
432			
561	583	22	

# Umferðaröryggisúttekt vega



Veg- og kaflannr.	Vegheiti	Byrjun kaflans	Endir kaflans
83	01	Grenivíkurvegur	Hringvegur (1-q3)
			Ystavík

## Aðstæður (B beggja megin, V: vinstra megin, H: hægra megin) (Lengd í m):

B.st.	E.st.	Lengd	Nöfn táknmynda	Gildi	Athugasemdir
570			Óvarið ræsi ≤ 1,5 m	H	Lengja um 2 m og laga vegfláa.
573			Óvarið ræsi ≤ 1,5 m	V	Pínulítið ræsi. Lengja um 2 m og laga vegfláa.
664	691	27	Of brattur flái	V	Stallur í fláa. Þarf að jafna og jafnvel fjarlægja efni.
839			Óvarið ræsi ≤ 1,5 m	H	Pínulítið ræsi. Ekkert þarf að gera.
929	954	25	Klöpp nálægt vegi	V	Norðan megin þarf annað hvort að fylla vel yfir klappirnar þannig að verði afrúnnaður hóll eða fjarlægja klöppina og snyrta svæðið.
953			Tenging	V	Túntenging. Allt í lagi með kverkar.
1096			Stakir steinar	V	Þrír stakir steinar.
1221			Stakir steinar	H	Lítill steinn.
1260			Óvarið ræsi ≤ 1,5 m	H	Lítið ræsi. Laga skurðbakka.
1262			Óvarið ræsi ≤ 1,5 m	V	Mjög lítið ræsi. Lengja um 4 m og fylla vel yfir þannig að kverk lagist.
				Dagsetning gagna frá - til:	18.9.2013 08:59:20 - 18.9.2013 17:54:35

## Myndir:

--	--

## Úrbætur (V: vegaáætlun, Ö: öryggisaðgerð, skráist í aftasta dálk) (Lengd í m):

B.st.	E.st.	Lengd	Úrbætur
570			
573			
664	691	27	
839			
929	954	25	
953			
1096			
1221			
1260			
1262			

# Umferðaröryggisúttekt vega



Veg- og kaflanr.	Vegheiti	Byrjun kaflans	Endir kaflans
83	01	Grenivíkurvegur	Hringvegur (1-q3)
			Ystavík

## Aðstæður (B beggja megin, V: vinstra megin, H: hægra megin) (Lengd í m):

B.st.	E.st.	Lengd	Nöfn táknmynda	Gildi	Athugasemdir
1264			Tenging	V	Laga kverk norðan megin. Sunnan megin er ræsi.
1324	1793	469	Vegrið vantar	V	Forgangur 2.
1325			Stakir steinar	H	Lítill steinn.
1441			Ýmislegt	H	Partur af gamalli göngubrú. Fjarlægja?
1516			Óvarið ræsi ≤ 1,5 m	H	Lítið ræsi. Lengja um 4 m og fylla vel yfir. Einnig hreinsa grjót. Tókum nokkrar myndir. Gamalt steipt ræsi ofan vegar.
1520			Óvarið ræsi ≤ 1,5 m	V	Lítið ræsi sem lendir á bak við vegrið.
1585			Tenging	V	Túntenging sem lendir í vegrið.
1595			Óvarið ræsi ≤ 1,5 m	H	Lítið ræsi, lengja um 3 m, fylla yfir og laga skurðbakka.
1596			Óvarið ræsi ≤ 1,5 m	V	Lítið ræsi sem lendir á bak við vegrið.
1769	1788	19	Of brattur flái	H	2 m hár og 1:2

Dagsetning gagna frá - til: 18.9.2013 08:59:20 - 18.9.2013 17:54:35

## Myndir:



83-01\_1441

## Úrbætur (V: vegaáætlun, Ö: öryggisaðgerð, skráist í aftasta dálk) (Lengd í m):

B.st.	E.st.	Lengd	Úrbætur
1264			
1324	1793	469	
1325			
1441			
1516			
1520			
1585			
1595			
1596			
1769	1788	19	

# Umferðaröryggisúttekt vega



Veg- og kaflanr.	Vegheiti	Byrjun kaflans	Endir kaflans
83	01	Grenivíkurvegur	Ystavík
		Hringvegur (1-q3)	

Aðstæður (B beggja megin, V: vinstra megin, H: hægra megin) (Lengd í m):

B.st.	E.st.	Lengd	Nöfn tákmynda	Gildi	Athugasemdir
1797	1834	37	Skurður við veg	H	Laga þarf skurðbakka vegmegin sbr. virkar eins og brotinn flái
1916			Tenging	V	Aflögð heimreið. Laga kverkar eða loka tengingu.
1963			Stakir steinar	H	Steinn.
2016			Tenging	V	Túntenging. Kverkar í lagi.
2027			Tenging	H	Óljóst hvert tenging liggur. Kverkar í lagi.
2040			Stakir steinar	H	Nokkrir stakir steinar.
2059	2087	28	Vegrið vantar	H	Stórt óvarið ræsi og brattur flái, 2 myndir. Forgangur 1.
2060	2699	639	Vegrið vantar	V	Vegrið nær inn að heimreið að Ystuvík, þarf að vera bitavegrið. Því þarf ekki að hafa áhyggjur af kverk sunnan heimreiðar að Yv. sem er mjög há og slæm. Forgangur 1-2.
2080			Óvarið ræsi > 1,5 m	V	Mjög stórt ræsi sem mun lenda á bak við vegrið.
2100			Tenging	H	Tenging að túni. Sennilega þarf að færa tengingu vegna vegriðsins og laga kverkarnar.

Dagsetning gagna frá - til: 18.9.2013 08:59:20 - 18.9.2013 17:54:35

Myndir:



83-01\_1797



83-01\_2059

Úrbætur (V: vegaáætlun, Ö: öryggisaðgerð, skráist í aftasta dálk) (Lengd í m):

B.st.	E.st.	Lengd	Úrbætur
1797	1834	37	
1916			
1963			
2016			
2027			
2040			
2059	2087	28	
2060	2699	639	
2080			
2100			



# Umferðaröryggisúttekt vega



Veg- og kaflanr.	Vegheiti	Byrjun kaflans	Endir kaflans
83	01	Grenivíkurvegur	Hringvegur (1-q3)
			Ystavík

## Aðstæður (B beggja megin, V: vinstra megin, H: hægra megin) (Lengd í m):

B.st.	E.st.	Lengd	Nöfn táknmynda	Gildi	Athugasemdir
2108	2194	86	Of brattur flái	H	Forgangur 3. Myndir af ræsisnefnu og plastkeri.
2345	2378	33	Grjót meðfram vegi	H	
2351	2366	15	Skering nálægt vegi	H	Skering við veg. Hreinsa grjót.
2388	2412	24	Skurður við veg	H	
2388			Óvarið ræsi ≤ 1,5 m	H	Lengja um 1-2 og laga vegfláa.
2437			Tenging	H	Laga kverkar beggja vegna.
2468			Tenging	H	Túntenging, frekar illa skilgreind.
2492	2503	11	Vatn > 0,25 m	H	15m <sup>3</sup> af efni vantar.
2497			Tenging	V	Túntenging. Ath. vegna vegriðs.
2511	2558	47	Skering nálægt vegi	H	Laga þarf vegfláa og hreinsa rásina. Forgangur 2. Tvær myndir.
				Dagsetning gagna frá - til:	18.9.2013 08:59:20 - 18.9.2013 17:54:35

## Myndir:

	
83-01_2108	83-01_2511

## Úrbætur (V: vegaáætlun, Ö: öryggisaðgerð, skráist í aftasta dálk) (Lengd í m):

B.st.	E.st.	Lengd	Úrbætur
2108	2194	86	
2345	2378	33	
2351	2366	15	
2388	2412	24	
2388			
2437			
2468			
2492	2503	11	
2497			
2511	2558	47	

# Umferðaröryggisúttekt vega



Veg- og kaflanr.	Vegheiti	Byrjun kaflans	Endir kaflans
83	01	Grenivíkurvegur	Hringvegur (1-q3)
			Ystavík

Aðstæður (B beggja megin, V: vinstra megin, H: hægra megin) (Lengd í m):

B.st.	E.st.	Lengd	Nöfn táknmynda	Gildi	Athugasemdir
2586			Tenging	H	Laga þarf kverk norðan megin. Forgangur 2.
2604	2622	18	Of brattur flái	H	Laga þarf vegfláa. Brattur en ekki mjög hár. Forgangur 4.
2669			Ýmislegt	H	Vatnsrör undir veg, líklega vatnsveita að bæ. 2 myndir.
2713			Stakir steinar	H	

Dagsetning gagna frá - til: 18.9.2013 08:59:20 - 18.9.2013 17:54:35

Myndir:



83-01\_2699

Úrbætur (V: vegaáætlun, Ö: öryggisaðgerð, skráist í aftasta dálk) (Lengd í m):

B.st.	E.st.	Lengd	Úrbætur
2586			
2604	2622	18	
2669			
2713			



# Umferðaröryggisúttekt vega



Veg- og kaflanr.		Vegheiti	Byrjun kaflans	Endir kaflans
83	02	Grenivíkurvegur	Ystavík	Fnjóskadalsvegur eystri (835-02)

## Aðstæður (B beggja megin, V: vinstra megin, H: hægra megin) (Lengd í m):

B.st.	E.st.	Lengd	Nöfn táknmynda	Gildi	Athugasemdir
0			Vegamót		V Heimreið að Ystavík. Kverk sunnan við er slæm en mun lenda á bak við vegrið.
2			Stakir steinar		H
21	76	55	Vegsýn skert gróður		V Skógur við veg sem hindrar vegsýn. Þvermál trjástofna er að allt að hálfum metra. Fjarlægð í tré 8,3 m frá bíl.
27	45	18	Skurður við veg		H Laga vegfláa og skurðbakka.
27			Óvarið ræsi ≤ 1,5 m		H Lengja um 1-2 m. Laga vegfláa og skurðbakka.
30			Óvarið ræsi ≤ 1,5 m		V Lengja um 1-2 m og laga vegfláa og fjarlægja grjót í kringum ræsið.
50	84	34	Skering nálægt vegi		H Hreinsa grjót úr vegfláa og rás. Skeringin er óþarflega brött (við hrunhalla) og óþarflega nálægt en stórmál að gera við. Vanti einhvers staðar efni í vegfláa má sækja það í þessa skeringu. Forgangur 2-3.
76	1511	1435	Vegrið vantar		V Tengist við núverandi vegrið. FORGANGUR 1.
84	105	21	Skurður við veg		H Laga skurðbakka sem liggur fjær vegi.
105	139	34	Grjót meðfram vegi		H

Dagsetning gagna frá - til: 18.9.2013 09:56:57 - 18.9.2013 17:28:54

## Myndir:

83-02_21-76	

## Úrbætur (V: vegaáætlun, Ö: öryggisaðgerð, skráist í aftasta dálk) (Lengd í m):

B.st.	E.st.	Lengd	Úrbætur
0			
2			
21	76	55	
27	45	18	
27			
30			
50	84	34	

# Umferðaröryggisúttekt vega



---

76	1511	1435		
84	105	21		
105	139	34		

# Umferðaröryggisúttekt vega



Veg- og kaflanr.		Vegheiti	Byrjun kaflans	Endir kaflans
83	02	Grenivíkurvegur	Ystavík	Fnjóskadalsvegur eystri (835-02)

## Aðstæður (B beggja megin, V: vinstra megin, H: hægra megin) (Lengd í m):

B.st.	E.st.	Lengd	Nöfn tákmynda	Gildi	Athugasemdir
133			Tenging	V	Tenging. Ath. vegna vegriðs.
204	224	20	Grjót meðfram vegi	H	Stórgrýti. Sennilega best að þekja yfir, ca. 50m <sup>3</sup> .
357	471	114	Of brattur flái	H	Flái 1:2, meðalhæð 4 m. Tvær myndir (berjabrekka).
527			Stakir steinar	H	
574	1707	1133	Skering nálægt vegi	H	Skering í lagi en hreinsa þarf grjót í vegrás og vegfláa.
1322	1351	29	Vatn > 0,25 m	H	Grynnka þarf vatnið innan öryggissvæðis.
1374			Tenging	H	Tenging að námu.
1510	1915	405	Ýmislegt	V	Bitavegrið til staðar.
1601			Tenging	H	Lítill tenging. Kverkar í lagi.
1706			Óvarið ræsi ≤ 1,5 m	H	Pínulítið ræsi. Ekkert þarf að gera.

Dagsetning gagna frá - til: 18.9.2013 09:56:57 - 18.9.2013 17:28:54

## Myndir:



83-02\_357

## Úrbætur (V: vegaáætlun, Ö: öryggisaðgerð, skráist í aftasta dálk) (Lengd í m):

B.st.	E.st.	Lengd	Úrbætur
133			
204	224	20	
357	471	114	
527			
574	1707	1133	
1322	1351	29	
1374			
1510	1915	405	
1601			
1706			

# Umferðaröryggisúttekt vega



Veg- og kaflanr.	Vegheiti	Byrjun kaflans	Endir kaflans
83	02	Grenivíkurvegur	Ystavík
			Fnjóskadalsvegur eystri (835-02)

## Aðstæður (B beggja megin, V: vinstra megin, H: hægra megin) (Lengd í m):

B.st.	E.st.	Lengd	Nöfn táknmynda	Gildi	Athugasemdir
1901			Óvarið ræsi ≤ 1,5 m	H	OK
1915	4153	2238	Vegrið vantar	V	Forgangur 1.
1998			Óvarið ræsi ≤ 1,5 m	H	Lítið ræsi. Lengja um 1 m og laga vegfláa.
2136	2182	46	Of brattur flái	H	1:2, þriggja m hár.
2161			Óvarið ræsi ≤ 1,5 m	H	Lengja um 2 m vegna breytinga á vegfláa.
2333			Tenging	V	Miðja á plani sem er um 40 m langt.
2374			Óvarið ræsi ≤ 1,5 m	H	Lengja um 3-4 m, fylla yfir og laga skurðbakka sunnan megin. Mynd tekin út um glugga. Ca. 1,20m -1,50m í þvermál.
2376			Óvarið ræsi ≤ 1,5 m	V	Ræsi sem lendir á bak við vegrið. Stærð ?
2498			Stakir steinar	H	Nokkuð víða stakir steinar meðfram veginum.
2582			Stakir steinar	H	Nokkrir stakir steinar.

Dagsetning gagna frá - til: 18.9.2013 09:56:57 - 18.9.2013 17:28:54

## Myndir:



83-02\_2374

## Úrbætur (V: vegaáætlun, Ö: öryggisaðgerð, skráist í aftasta dálk) (Lengd í m):

B.st.	E.st.	Lengd	Úrbætur
1901			
1915	4153	2238	
1998			
2136	2182	46	
2161			
2333			
2374			
2376			
2498			
2582			

# Umferðaröryggisúttekt vega



Veg- og kaflanr.		Vegheiti	Byrjun kaflans	Endir kaflans
83	02	Grenivíkurvegur	Ystavík	Fnjóskadalsvegur eystri (835-02)

## Aðstæður (B beggja megin, V: vinstra megin, H: hægra megin) (Lengd í m):

B.st.	E.st.	Lengd	Nöfn táknmynda	Gildi	Athugasemdir
2735			Óvarið ræsi ≤ 1,5 m	H	Lengja um 1-2 m og laga vegfláa.
2782			Tenging	V	Túntenging sem lokast vegna vegriðs.
2785	2813	28	Grjót meðfram vegi	H	
2817			Tenging	H	Tenging. Laga kverkar og ath. ræsi í tengingu.
2895			Stakir steinar	H	Nokkrir steinar.
2957			Stakir steinar	H	
2983	3093	110	Grjót meðfram vegi	H	
3206			Tenging	H	Þarf að laga kverk norðan megin en athuga þarf ræsi.
3213			Óvarið ræsi ≤ 1,5 m	V	Lítið ræsi. Lendir á bak við vegrið.
3249			Klöpp nálægt vegi	H	Þyrfti að þekja yfir enda klappar. Vantar ca. 10 m <sup>3</sup> . Mynd.
				Dagsetning gagna frá - til:	18.9.2013 09:56:57 - 18.9.2013 17:28:54

## Myndir:



83-02\_3249

## Úrbætur (V: vegaáætlun, Ö: öryggisaðgerð, skráist í aftasta dálk) (Lengd í m):

B.st.	E.st.	Lengd	Úrbætur
2735			
2782			
2785	2813	28	
2817			
2895			
2957			
2983	3093	110	
3206			
3213			
3249			

# Umferðaröryggisúttekt vega



Veg- og kaflanr.		Vegheiti	Byrjun kaflans	Endir kaflans
83	02	Grenivíkurvegur	Ystavík	Fnjóskadalsvegur eystri (835-02)

## Aðstæður (B beggja megin, V: vinstra megin, H: hægra megin) (Lengd í m):

B.st.	E.st.	Lengd	Nöfn táknmynda	Gildi	Athugasemdir
3301			Tenging	H	Túntenging.
3351	3439	88	Skering nálægt vegi	H	Skering í lagi en hreinsa þarf rásina.
3545			Ýmislegt	V	Tvístæða nr. 177.
3552			Óvarið ræsi ≤ 1,5 m	H	Í lagi með ræsið sem slíkt en hreins mætti úr skurði við ræsisenda og laga svæðið í kring.
3553			Óvarið ræsi ≤ 1,5 m	V	Lítið ræsi sem lendir á bak við vegrið.
3599			Ýmislegt	H	Jarðsímastaur.
3721			Stakir steinar	H	
3739			Óvarið ræsi ≤ 1,5 m	H	Lengja um 1-2 m og laga vegfláa.
3739			Óvarið ræsi ≤ 1,5 m	V	Lítið ræsi lendir á bak við vegrið.
3813			Stakir steinar	H	Nokkrir steinar.

Dagsetning gagna frá - til: 18.9.2013 09:56:57 - 18.9.2013 17:28:54

## Myndir:

--	--

## Úrbætur (V: vegaáætlun, Ö: öryggisaðgerð, skráist í aftasta dálk) (Lengd í m):

B.st.	E.st.	Lengd	Úrbætur
3301			
3351	3439	88	
3545			
3552			
3553			
3599			
3721			
3739			
3739			
3813			



# Umferðaröryggisúttekt vega



Veg- og kaflanr.		Vegheiti	Byrjun kaflans	Endir kaflans
83	02	Grenivíkurvegur	Ystavík	Fnjóskadalsvegur eystri (835-02)

## Aðstæður (B beggja megin, V: vinstra megin, H: hægra megin) (Lengd í m):

B.st.	E.st.	Lengd	Nöfn táknmynda	Gildi	Athugasemdir
3884			Óvarið ræsi ≤ 1,5 m	H	Lítið steinrör, ca. 30 cm. Lengja um 2 m, fylla yfir og laga vegfláa.
3947			Stakir steinar	H	Nokkrir steinar í vegfláa, ekki mjög stórir.
3990			Óvarið ræsi ≤ 1,5 m	V	Lítið ræsi sem lendir á bak við vegrið.
3990			Óvarið ræsi ≤ 1,5 m	H	Laga ræsisenda. Nokkrar myndir, ofan og neðan vegar.
4077			Ýmislegt	H	Fylla upp í hvilft með mól.
4170			Óvarið ræsi ≤ 1,5 m	H	Lítið ræsi, n.v. OK. Mætti laga fláa hafts.
4170			Óvarið ræsi ≤ 1,5 m	V	Lítið ræsi. Lengja um 2 m. Fylla yfir og laga vegfláa.
4291			Óvarið ræsi ≤ 1,5 m	H	Lengja um 1 m og laga vegfláa. Einnig þarf að laga haft.
4293			Óvarið ræsi ≤ 1,5 m	V	Lítið ræsi. OK:
4346	4490	144	Vegrið vantar	V	Forgangur 1-2.

Dagsetning gagna frá - til: 18.9.2013 09:56:57 - 18.9.2013 17:28:54

## Myndir:



83-02\_3990



83-02\_3990

## Úrbætur (V: vegaáætlun, Ö: öryggisaðgerð, skráist í aftasta dálk) (Lengd í m):

B.st.	E.st.	Lengd	Úrbætur
3884			
3947			
3990			
3990			
4077			
4170			
4170			
4291			
4293			
4346	4490	144	

# Umferðaröryggisúttekt vega



Veg- og kaflanr.		Vegheiti	Byrjun kaflans	Endir kaflans
83	02	Grenivíkurvegur	Ystavík	Fnjóskadalsvegur eystri (835-02)

## Aðstæður (B beggja megin, V: vinstra megin, H: hægra megin) (Lengd í m):

B.st.	E.st.	Lengd	Nöfn táknmynda	Gildi	Athugasemdir
4365	4398	33	Of brattur flái	H	4 m hár, 1:2 ca.
4485			Stakir steinar	H	Nokkrir, frekar litlir steinar.
4592			Tenging	H	Laga þarf kverkar báðum megin.
4597			Tenging	V	Laga kverkar báðum megin.
4637	4804	167	Vegrið vantar	V	Forgangur 1.
4691	4769	78	Of brattur flái	H	4 m á hæð að meðaltali, 1:1,5 - 1:2
4793			Óvarið ræsi ≤ 1,5 m	V	Lítið ræsi sem lendir á bak við vegrið.
4794			Óvarið ræsi ≤ 1,5 m	H	OK
4804			Tenging	H	Laga kverkar beggja megin.
4835			Vegamót	V	Heimreið að Fagrabæ. Háar kverkar báðum megin sem þarf að laga.

Dagsetning gagna frá - til: 18.9.2013 09:56:57 - 18.9.2013 17:28:54

## Myndir:

--	--

## Úrbætur (V: vegaáætlun, Ö: öryggisaðgerð, skráist í aftasta dálk) (Lengd í m):

B.st.	E.st.	Lengd	Úrbætur
4365	4398	33	
4485			
4592			
4597			
4637	4804	167	
4691	4769	78	
4793			
4794			
4804			
4835			

# Umferðaröryggisúttekt vega



Veg- og kaflanr.	Vegheiti	Byrjun kaflans	Endir kaflans
83	02	Grenivíkurvegur	Fnjóskadalsvegur eystri (835-02)

## Aðstæður (B beggja megin, V: vinstra megin, H: hægra megin) (Lengd í m):

B.st.	E.st.	Lengd	Nöfn táknmynda	Gildi	Athugasemdir
4876			Tenging	V	Túntenging. Kverkar í lagi.
4949	5033	84	Vegrið vantar	V	
5011			Óvarið ræsi ≤ 1,5 m	V	Ræsið lendir á bak við vegrið. Tók myndir og líka fram og til baka.
5012			Óvarið ræsi ≤ 1,5 m	H	Ræsi í lagi en laga þarf skurðbakka beggja megin. Skurðmót. Tvær myndir.
5106	5231	125	Of brattur flái	H	1:2, hæð að meðaltali 2,5 m.
5109			Tenging	V	Tenging. Það þarf að laga kverkar báðum megin.
5142	5581	439	Vegrið vantar	V	Þetta vegrið byrjar í raun inni á heimreið að Nollu. Bitavegrið þarf að vera á þeim kafla sem er meðfram heimreiðinni og inn á Grenivíkurveg vegna hlykkja en annars má vera víravegrið. Forgangur 1.
5144			Óvarið ræsi ≤ 1,5 m	V	Lítið ræsi. OK. Lendir bakvið vegrið.
5146			Óvarið ræsi ≤ 1,5 m	H	Laga skurðbakka en að öðru leyti OK.
5218			Óvarið ræsi ≤ 1,5 m	H	Lengja um 1 m v. breytingar á fláa.

Dagsetning gagna frá - til: 18.9.2013 09:56:57 - 18.9.2013 17:28:54

## Myndir:



83-02\_5012

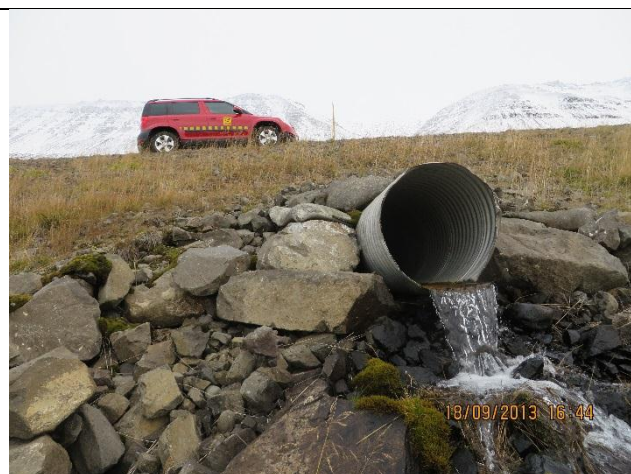

83-02\_5011

## Úrbætur (V: vegaáætlun, Ö: öryggisaðgerð, skráist í aftasta dálk) (Lengd í m):

B.st.	E.st.	Lengd	Úrbætur
4876			
4949	5033	84	
5011			
5012			
5106	5231	125	
5109			
5142	5581	439	
5144			
5146			

# Umferðaröryggisúttekt vega



5218			
------	--	--	--

Veg- og kaflanr.	Vegheiti	Byrjun kaflans	Endir kaflans
83	02	Grenivíkurvegur	Ystavík
			Fnjóskadalsvegur eystri (835-02)

Aðstæður (B beggja megin, V: vinstra megin, H: hægra megin) (Lengd í m):

B.st.	E.st.	Lengd	Nöfn tákmynda	Gildi	Athugasemdir
5218			Óvarið ræsi ≤ 1,5 m	V	Lítið ræsi. OK.
5353	5385	32	Skering nálægt vegi	H	Hreinsa þarf vegrás.
5462			Stakir steinar	H	Nokkrir steinar.
5542			Stakir steinar	H	Nokkrir steinar.
5577			Vegamót	V	Heimreið að Nollu. Greinilega nýleg.
5622	5694	72	Vegrið vantar	V	
5641			Tenging	H	Laga mætti kverkar.
5696			Ýmislegt	V	Stuttur símastaur sem þarf að fara.
5767			Óvarið ræsi ≤ 1,5 m	H	Lengja um 1m og laga vegfláa. Forg. 4.
5776			Tenging	V	Tenging að ferðapjónustu. Laga þarf kverkar.
Dagsetning gagna frá - til:					18.9.2013 09:56:57 - 18.9.2013 17:28:54

Myndir:

--	--

Úrbætur (V: vegaáætlun, Ö: öryggisaðgerð, skráist í aftasta dálk) (Lengd í m):

B.st.	E.st.	Lengd	Úrbætur
5218			
5353	5385	32	
5462			
5542			
5577			
5622	5694	72	
5641			
5696			
5767			
5776			

# Umferðaröryggisúttekt vega



Veg- og kaflanr.		Vegheiti	Byrjun kaflans	Endir kaflans
83	02	Grenivíkurvegur	Ystavík	Fnjóskadalsvegur eystri (835-02)

## Aðstæður (B beggja megin, V: vinstra megin, H: hægra megin) (Lengd í m):

B.st.	E.st.	Lengd	Nöfn táknmynda	Gildi		Athugasemdir
5821	6636	815	Vegrið vantar		V	Forgangur 1. Vegna geometríu er nauðsynlegt að glitmerki séu á vegriði.
5859	5996	137	Skering nálægt vegi		H	Skering í lagi en hreinsa þarf grjót í rás.
5992			Óvarið ræsi ≤ 1,5 m		V	Lítið ræsi. OK:
5996			Óvarið ræsi ≤ 1,5 m		H	Lítið ræsi. OK.
6098	6138	40	Skering nálægt vegi		H	Klapparskering sem er í lagi. Hreinsa rás.
6180			Tenging		H	Laga kverkar beggja megin.
6207			Tenging		V	Tenging þarf að fara vegna vegriðs.
6282	6626	344	Skering nálægt vegi		H	Klapparskering í lagi, hreinsa þarf rás.
6659			Stakir steinar		V	
6691			Stakir steinar		V	

Dagsetning gagna frá - til: 18.9.2013 09:56:57 - 18.9.2013 17:28:54

## Myndir:

--	--

## Úrbætur (V: vegaáætlun, Ö: öryggisaðgerð, skráist í aftasta dálk) (Lengd í m):

B.st.	E.st.	Lengd	Úrbætur
5821	6636	815	
5859	5996	137	
5992			
5996			
6098	6138	40	
6180			
6207			
6282	6626	344	
6659			
6691			

# Umferðaröryggisúttekt vega



Veg- og kaflanr.	Vegheiti	Byrjun kaflans	Endir kaflans
83	02	Grenivíkurvegur	Ystavík
			Fnjóskadalsvegur eystri (835-02)

## Aðstæður (B beggja megin, V: vinstra megin, H: hægra megin) (Lengd í m):

B.st.	E.st.	Lengd	Nöfn táknmynda	Gildi	Athugasemdir
6812			Tenging	H	Laga kverk norðan megin.
6908	6969	61	Of brattur flái	H	Fjarlægja þarf steina í fláafæti.
6924			Óvarið ræsi ≤ 1,5 m	V	Lítið ræsi. OK.
6925			Óvarið ræsi ≤ 1,5 m	H	Lengja um 1-2 m og laga vegfláa.
7098			Of brattur flái	V	1:2, hæð 3,5m. Forgangur 3.
7284			Óvarið ræsi ≤ 1,5 m	V	Lítið ræsi. OK:
7285			Óvarið ræsi ≤ 1,5 m	H	Lengja 1-2 m og laga vegfláa.
7298			Stakir steinar	H	Grjót, nokkrir steinar í fláafæti.
7404			Tenging	H	Tenging að kartöflusölu. Kverkar í lagi.
7408			Vegamót	V	Heimreið að Áshóli. Laga kverkar báðum megin.
				Dagsetning gagna frá - til:	18.9.2013 09:56:57 - 18.9.2013 17:28:54

## Myndir:

--	--

## Úrbætur (V: vegaáætlun, Ö: öryggisaðgerð, skráist í aftasta dálk) (Lengd í m):

B.st.	E.st.	Lengd	Úrbætur
6812			
6908	6969	61	
6924			
6925			
7098			
7284			
7285			
7298			
7404			
7408			



# Umferðaröryggisúttekt vega



Veg- og kaflanr.		Vegheiti	Byrjun kaflans	Endir kaflans
83	02	Grenivíkurvegur	Ystavík	Fnjóskadalsvegur eystri (835-02)

## Aðstæður (B beggja megin, V: vinstra megin, H: hægra megin) (Lengd í m):

B.st.	E.st.	Lengd	Nöfn táknmynda	Gildi	Athugasemdir
7831	7843	12	Grjót meðfram vegi	V	
7911	8394	483	Skering nálægt vegi	H	Skering sem er í lagi en hreinsa þarf rás.
7919			Tenging	V	Túntenging. Laga kverk sunnan megin.
7951			Ýmislegt	V	Jarðsímastaur.
8046	8275	229	Vegrið vantar	V	
8163			Óvarið ræsi ≤ 1,5 m	V	Lítið ræsi. OK:
8492			Vegamót	V	Vegamót að Laufási. Laga kverk sunnan við.
8524			Óvarið ræsi ≤ 1,5 m	V	Lítið ræsi. OK.
8525			Óvarið ræsi ≤ 1,5 m	H	Ræsi í lagi en laga þarf vegfláa við ræsi.
8677			Tenging	V	Tenging að útihúsum. kverkar OK.
				Dagsetning gagna frá - til:	18.9.2013 09:56:57 - 18.9.2013 17:28:54

## Myndir:

--	--

## Úrbætur (V: vegaáætlun, Ö: öryggisaðgerð, skráist í aftasta dálk) (Lengd í m):

B.st.	E.st.	Lengd	Úrbætur
7831	7843	12	
7911	8394	483	
7919			
7951			
8046	8275	229	
8163			
8492			
8524			
8525			
8677			

# Umferðaröryggisúttekt vega



Veg- og kaflanr.		Vegheiti	Byrjun kaflans	Endir kaflans
83	02	Grenivíkurvegur	Ystavík	Fnjóskadalsvegur eystri (835-02)

## Aðstæður (B beggja megin, V: vinstra megin, H: hægra megin) (Lengd í m):

B.st.	E.st.	Lengd	Nöfn táknmynda	Gildi	Athugasemdir
8680			Tenging	H	Laga kverk norðan megin.
8717	8858	141	Vegrið vantar	V	Endi vegriðs er á tengingu inn á plan að áningarstað. Bitavegrið.
8717			Ýmislegt	V	Búfjárræsi. Mætti setja gúmmíkant.
8720			Óvarið ræsi > 1,5 m	H	2 m ræsi sem þarf að lengja um 2 m.
8789	8977	188	Skering nálægt vegi	H	Klapparskering sem er í lagi en hreinsa þarf grjót úr rás og vegfláa.
8840			Tenging	V	Tenging að áningarstað Vegagerðarinnar (Tvær í allt.).
9006			Tenging	V	Tenging að áningarstað Vegagerðarinnar. Kverkar OK.
9156			Vegrið vantar		Fnjóská hjá Laufási. Lengja þarf vegrið á hefðbundinn hátt beggja megin. Tók mynd af vegriði.
				Dagsetning gagna frá - til:	18.9.2013 09:56:57 - 18.9.2013 17:28:54

## Myndir:



83-02\_9156

## Úrbætur (V: vegaáætlun, Ö: öryggisáðgerð, skráist í aftasta dálk) (Lengd í m):

B.st.	E.st.	Lengd	Úrbætur
8680			
8717	8858	141	
8717			
8720			
8789	8977	188	
8840			
9006			
9156			

# Umferðaröryggisúttekt vega



--	--	--	--	--

Veg- og kaflannr.	Vegheiti	Byrjun kaflans	Endir kaflans
83	03	Grenivíkurvegur	Fnjóskadalsvegur eystri (835-02)
			Grenivík, Túngata

Aðstæður (B beggja megin, V: vinstra megin, H: hægra megin) (Lengd í m):

B.st.	E.st.	Lengd	Nöfn táknmynda	Gildi		Athugasemdir
4	1795	1791	Stígur nálægt vegi		H	Reiðstígur við vegfláa. Svona stígar skulu vera utan veghelgunarsvæðis.
23			Merkjapúði		V	Slæmur púði en hverfur á bak við vegrið.
24	408	384	Vegrið vantar		V	Vegriðið þarf að tengjast lengdu vegriði við brú yfir Fnjóská.
208	260	52	Tenging		V	Plan (veiðistaður?).
370			Óvarið ræsi ≤ 1,5 m		H	Lítið ræsi OK.
500			Tenging		V	Túntenging. Kverkar OK.
537			Óvarið ræsi > 1,5 m		V	Lengja um 2 m og setja fláa beggja megin.
538			Óvarið ræsi > 1,5 m		H	Lengja um 2-3 m og fylla yfir.
568	880	312	Ýmislegt		V	Birki í vegfláa sem þarf að fjarlægja.
592			Tenging		H	Tenging að Rima (líklega sumarhús). Kverkar n.v. í lagi.
<b>Dagsetning gagna frá - til:</b>						18.9.2013 11:34:49 - 18.9.2013 15:59:38

Myndir:

--	--

Úrbætur (V: vegaáætlun, Ö: öryggisaðgerð, skráist í aftasta dálk) (Lengd í m):

B.st.	E.st.	Lengd	Úrbætur
4	1795	1791	
23			
24	408	384	
208	260	52	
370			
500			
537			
538			
568	880	312	
592			

# Umferðaröryggisúttekt vega



Veg- og kaflanr.		Vegheiti	Byrjun kaflans	Endir kaflans
83	03	Grenivíkurvegur	Fnjóskadalsvegur eystri (835-02)	Grenivík, Túngata

## Aðstæður (B beggja megin, V: vinstra megin, H: hægra megin) (Lengd í m):

B.st.	E.st.	Lengd	Nöfn táknmynda	Gildi	Athugasemdir
648	671	23	Vatn > 0,25 m		H Grynna þarf vatnið innan öryggissvæðis. Vatnið er í ca. 5,5 m fjarl. frá vegkanti.
673			Ýmislegt		H Merki um tjaldstæði er sett á steypar einingar sem getur valdið hættu við útafakstur. Ætí að vera á hefðbundinni skiltastoð. Laga við fyrsta tækifæri.
725			Óvarið ræsi ≤ 1,5 m		V Í lagi.
780			Tenging		H Tenging í lagi með kverkar.
819			Tenging		V Gróin túntenging. Ath. hvort megi fjarlægja. Í lagi með kverkar.
879			Óvarið ræsi ≤ 1,5 m		H Lítið ræsi. 40 cm. ca. í þvermál. OK:
988	1150	162	Skurður við veg		V Laga bakkann vegmegin.
1043			Tenging		H Túntenging. Kverkar í lagi.
1087			Óvarið ræsi ≤ 1,5 m		H Lítið ræsi. OK:
1148			Óvarið ræsi ≤ 1,5 m		V Lítið ræsi. OK.

Dagsetning gagna frá - til: 18.9.2013 11:34:49 - 18.9.2013 15:59:38

## Myndir:



83-03\_648

## Úrbætur (V: vegaáætlun, Ö: öryggisaðgerð, skráist í aftasta dálk) (Lengd í m):

B.st.	E.st.	Lengd	Úrbætur
648	671	23	
673			
725			
780			
819			
879			
988	1150	162	
1043			
1087			
1148			

# Umferðaröryggisúttekt vega



Veg- og kaflanr.		Vegheiti	Byrjun kaflans	Endir kaflans
83	03	Grenivíkurvegur	Fnjóskadalsvegur eystri (835-02)	Grenivík, Túngata

## Aðstæður (B beggja megin, V: vinstra megin, H: hægra megin) (Lengd í m):

B.st.	E.st.	Lengd	Nöfn tákmynda	Gildi	Athugasemdir
1151			Óvarið ræsi ≤ 1,5 m	H	Lítið ræsi. OK:
1281			Tenging	V	Tenging að útihúsum. Laga kverk sunnan megin.
1281			Tenging	H	Tenging að skemnum. Kverkar OK:
1283	1418	135	Skurður við veg	H	Skurður 2 m djúpur í ca. 7, 5 m frá vegkanti þar sem hann er næst. Laga skurðbakka vegmegin.
1395	1421	26	Skurður við veg	V	Skurður við hlið vegar. Laga skurðbakka vegmegin.
1418			Óvarið ræsi ≤ 1,5 m	H	Lítið ræsi. OK:
1598			Tenging	H	Tenging. Álhlið. Kverkar í lagi.
1602			Vegamót	V	Heimreið að Grund. Laga kverkar báðum megin.
1629			Tenging	V	Laga kverk sunnan megin. Ath. þörf f. tengingu.
1755			Tenging	V	Tenging að útihúsum. Laga þyrfti kverk sunnan megin. Ath. hvort ekki sé hægt að loka þessari tengingu.
				Dagsetning gagna frá - til:	18.9.2013 11:34:49 - 18.9.2013 15:59:38

## Myndir:

--	--

## Úrbætur (V: vegaáætlun, Ö: öryggisaðgerð, skráist í aftasta dálk) (Lengd í m):

B.st.	E.st.	Lengd	Úrbætur
1151			
1281			
1281			
1283	1418	135	
1395	1421	26	
1418			
1598			
1602			
1629			
1755			



# Umferðaröryggisúttekt vega



Veg- og kaflanr.		Vegheiti	Byrjun kaflans	Endir kaflans
83	03	Grenivíkurvegur	Fnjóskadalsvegur eystri (835-02)	Grenivík, Túngata

## Aðstæður (B beggja megin, V: vinstra megin, H: hægra megin) (Lengd í m):

B.st.	E.st.	Lengd	Nöfn táknmynda	Gildi	Athugasemdir
1791			Tenging	H	Tenging. Kverkar í lagi.
1863	2624	761	Stígur nálægt vegi	H	Reiðstígur.
1874			Tenging	V	Tenging að útihúsum. Laga kverkar beggja megin.
1883			Óvarið ræsi ≤ 1,5 m	H	Mjög lítið ræsi. OK:
2156			Vegamót	V	Vegamót við Lómatjörn. Laga verk sunnan megin.
2212			Tenging	V	Tenging að útihúsi. Kverkar í lagi.
2336	2381	45	Skurður við veg	H	Laga skurðbakka beggja megin.
2365	2456	91	Vegrið vantar	V	
2380			Óvarið ræsi ≤ 1,5 m	V	Ræsið lendir á bak við vegrið.
2381			Óvarið ræsi ≤ 1,5 m	H	Lítið ræsi. OK.

Dagsetning gagna frá - til: 18.9.2013 11:34:49 - 18.9.2013 15:59:38

## Myndir:

--	--

## Úrbætur (V: vegaáætlun, Ö: öryggisaðgerð, skráist í aftasta dálk) (Lengd í m):

B.st.	E.st.	Lengd	Úrbætur
1791			
1863	2624	761	
1874			
1883			
2156			
2212			
2336	2381	45	
2365	2456	91	
2380			
2381			

# Umferðaröryggisúttekt vega



Veg- og kaflanr.	Vegheiti	Byrjun kaflans	Endir kaflans
83	03	Grenivíkurvegur	Fnjóskadalsvegur eystri (835-02)
			Grenivík, Túngata

## Aðstæður (B beggja megin, V: vinstra megin, H: hægra megin) (Lengd í m):

B.st.	E.st.	Lengd	Nöfn tákmynda	Gildi	Athugasemdir
2489	2516	27	Vatn > 0,25 m	H	Grynnka innan öryggissvæðis.
2630			Tenging	V	Túntenging. Í lagi með kverkar.
2630	5315	2685	Stígur nálægt vegi	V	Reiðvegur við hlið vegar.
2825			Óvarið ræsi > 1,5 m	V	OK.
2826			Óvarið ræsi > 1,5 m	H	Þvermál 2-2,5m. Lengja um 3-4 m og fylla vel yfir.
2944			Tenging	V	Túntenging, í lagi með kverkar.
3264			Tenging	V	Tenging að skemmu. Í lagi með kverkar.
3268			Vegamót	H	Vegamót að Hléskógum og Kolgerði. Laga þarf kverkar beggja megin.
3480			Tenging	H	Túntenging. OK með kverkar.
3535	3579	44	Of brattur flái	V	1:2, 3 m á hæð.
				Dagsetning gagna frá - til:	18.9.2013 11:34:49 - 18.9.2013 15:59:38

## Myndir:



83-03\_2826

## Úrbætur (V: vegaáætlun, Ö: öryggisaðgerð, skráist í aftasta dálk) (Lengd í m):

B.st.	E.st.	Lengd	Úrbætur
2489	2516	27	
2630			
2630	5315	2685	
2825			
2826			
2944			
3264			
3268			
3480			
3535	3579	44	

# Umferðaröryggisúttekt vega





Veg- og kaflanr.		Vegheiti	Byrjun kaflans	Endir kaflans
83	03	Grenivíkurvegur	Fnjóskadalsvegur eystri (835-02)	Grenivík, Túngata

## Aðstæður (B beggja megin, V: vinstra megin, H: hægra megin) (Lengd í m):

B.st.	E.st.	Lengd	Nöfn táknmynda	Gildi	Athugasemdir
3583			Óvarið ræsi ≤ 1,5 m		V Ekkert þarf að gera. Er OK (reiðvegur er yfir.)
3585			Óvarið ræsi ≤ 1,5 m		H Lengja um 2-3 m og laga vegfláa og skurðbakka.
3604			Vatn > 0,25 m		H Grynna þarf vatn við veg. Um ca. 10m <sup>3</sup> . Ekki belti.
3660			Tenging		H Laga þarf kverk norðan megin.
3711			Ýmislegt		V Heyrúllustafli, 3 rúllur á hæð, allt of nálægt vegi. Myndir.
3744			Tenging		V Túntenging. Laga kverk sunnan megin.
3874	3942	68	Of brattur flái		V 1:2 og 4 m hár.
3932	3971	39	Vatn > 0,25 m		H Lækur, nokkuð stór, við hlið vegar sem mætti færa að girðingu.
3932	3971	39	Of brattur flái		H 1;2,25. Hæð um 4-5 m. Laga vegfláa. Til að koma vegfláa fyrir þarf að færa læk sem er á sama stað. 3 myndir.
3933			Óvarið ræsi > 1,5 m		H Ca. 2 m í þvermál. Lengja ræsi um 2-3 m vegna breytingar á fláa.
Dagsetning gagna frá - til:					18.9.2013 11:34:49 - 18.9.2013 15:59:38

## Myndir:

	
83-03_3932	83-03_3711

## Úrbætur (V: vegaáætlun, Ö: öryggisaðgerð, skráist í aftasta dálk) (Lengd í m):

B.st.	E.st.	Lengd	Úrbætur
3583			
3585			
3604			
3660			
3711			
3744			
3874	3942	68	
3932	3971	39	
3932	3971	39	

# Umferðaröryggisúttekt vega



3933			
------	--	--	--

Veg- og kaflannr.	Vegheiti	Byrjun kaflans	Endir kaflans
83	03	Grenivíkurvegur	Fnjóskadalsvegur eystri (835-02)
			Grenivík, Túngata

## Aðstæður (B beggja megin, V: vinstra megin, H: hægra megin) (Lengd í m):

B.st.	E.st.	Lengd	Nöfn tákmynda	Gildi	Athugasemdir
3971			Vegamót	H	Vegamót að Grýtubakka. Laga þarf háar kverkar.
3976			Tenging	V	Túntenging, í lagi með kverkar.
4154	4184	30	Of brattur flái	H	1:2. Hæð: 2,5 m.
4155			Tenging	V	Túntenging. Kverkar í lagi.
4161			Óvarið ræsi ≤ 1,5 m	V	Lengja ræsi um 2 m vegna færslu skurðar og laga vegfláa á hliðarvegi.
4161	4169	8	Skurður við veg	V	Skurður við hlið vegar. Færa hann frá vegi og laga vegfláa eins og hægt er.
4162			Óvarið ræsi ≤ 1,5 m	H	Lengja um 2 m v. breytingar á fláa.
4204			Vegamót	H	Vegamót við Grýtubakka 1. Laga kverkar norðan megin.
4401			Tenging	V	Tenging. Refabú? Kverkar OK.
4439			Stakir steinar	H	
				Dagsetning gagna frá - til:	18.9.2013 11:34:49 - 18.9.2013 15:59:38

## Myndir:

--	--

## Úrbætur (V: vegaáætlun, Ö: öryggisaðgerð, skráist í aftasta dálk) (Lengd í m):

B.st.	E.st.	Lengd	Úrbætur
3971			
3976			
4154	4184	30	
4155			
4161			
4161	4169	8	
4162			
4204			
4401			
4439			

# Umferðaröryggisúttekt vega



Veg- og kaflanr.	Vegheiti	Byrjun kaflans	Endir kaflans
83	03	Grenivíkurvegur	Fnjóskadalsvegur eystri (835-02)
			Grenivík, Túngata

## Aðstæður (B beggja megin, V: vinstra megin, H: hægra megin) (Lengd í m):

B.st.	E.st.	Lengd	Nöfn táknmynda	Gildi	Athugasemdir
4439			Stakir steinar		
4498	4618	120	Of brattur flái	H	Brot í fláa. 1:2,25 og hæð ca. 3 m.
4527	4630	103	Of brattur flái	V	Brattur flái, 1:2 og 5 m hár að meðaltali. Reiðvegur í fláafæti.
4542			Ýmislegt	H	Búfjargöng.
4598			Óvarið ræsi ≤ 1,5 m	H	Lengja um 2-3 m vegna fláabreytinga og fjarlægja allt grjót.
4655			Vegamót	H	Tenging við Grýtubakka 3. Laga kverkar beggja megin.
4788			Óvarið ræsi ≤ 1,5 m	H	Lítið ræsi. OK:
4840			Stakir steinar	H	Steinn.
4849			Tenging	V	Túntenging, Laga kverkar smávegis beggja megin.
5084			Tenging	V	Túntenging. Laga kverkar aðeins.
				Dagsetning gagna frá - til:	18.9.2013 11:34:49 - 18.9.2013 15:59:38

## Myndir:

--	--

## Úrbætur (V: vegaáætlun, Ö: öryggisaðgerð, skráist í aftasta dálk) (Lengd í m):

B.st.	E.st.	Lengd	Úrbætur
4439			
4498	4618	120	
4527	4630	103	
4542			
4598			
4655			
4788			
4840			
4849			
5084			



# Umferðaröryggisúttekt vega



Veg- og kaflanr.	Vegheiti	Byrjun kaflans	Endir kaflans
83	03	Grenivíkurvegur	Fnjóskadalsvegur eystri (835-02)
			Grenivík, Túngata

## Aðstæður (B beggja megin, V: vinstra megin, H: hægra megin) (Lengd í m):

B.st.	E.st.	Lengd	Nöfn táknmynda	Gildi	Athugasemdir
5122			Merkjapúði	H	Laga fláa púða.
5122			Merkjapúði		
5293			Ýmislegt	V	Jarðsímastaur.
5293			Tenging	H	Túntenging. Kverkar í lagi.
5313	5561	248	Stígur nálægt vegi	V	Reiðstígur inni á vegi.
5313			Tenging	V	Tenging að rétt.
5313			Tenging	V	Tenging að rétt. Laga kverkar sunnan megin.
5360			Tenging	H	Túntenging. Kverkar í lagi.
5399			Vegrið vantar		Hefðbundin lenging vegriða nauðsynleg á alla kanta. GPK leggur til að gamla brúin verði rifin.
5502			Tenging	H	Tenging. Laga þarf kverkar
				Dagsetning gagna frá - til:	18.9.2013 11:34:49 - 18.9.2013 15:59:38

## Myndir:

--	--

## Úrbætur (V: vegaáætlun, Ö: öryggisaðgerð, skráist í aftasta dálk) (Lengd í m):

B.st.	E.st.	Lengd	Úrbætur
5122			
5122			
5293			
5293			
5313	5561	248	
5313			
5313			
5360			
5399			
5502			

# Umferðaröryggisúttekt vega



Veg- og kaflanr.		Vegheiti	Byrjun kaflans	Endir kaflans
83	03	Grenivíkurvegur	Fnjóskadalsvegur eystri (835-02)	Grenivík, Túngata

## Aðstæður (B beggja megin, V: vinstra megin, H: hægra megin) (Lengd í m):

B.st.	E.st.	Lengd	Nöfn táknmynda	Gildi	Athugasemdir
5517			Merkjapúði	V	Laga fláa norðan megin.
5526			Vegamót	V	Vegamót við veg 831 (Höfði). Laga kverk sunnan megin.
5595			Tenging	H	Tenging að aflagðri námu. Fjarlægja tengingu og laga vegfláa.
5695	5725	30	Grjót meðfram vegi	H	
5781	7608	1827	Stígur nálægt vegi	V	Reiðstígur við vegfláa.
5854			Tenging	H	Túntenging, laga kverk norðan megin.
5894			Vegamót	V	Tenging að Réttarholti. Laga kverkar smávegis.
5972			Vegamót	V	Vegamót við Réttarholt 2. Laga kverk sunnan megin.
5984			Óvarið ræsi ≤ 1,5 m	H	Lítið ræsi, OK, en athuga með aðstæður varðandi rennsli í ræsi.
6180			Tenging	H	Túntenging. Laga kverk norðan megin.
				Dagsetning gagna frá - til:	18.9.2013 11:34:49 - 18.9.2013 15:59:38

## Myndir:

--	--

## Úrbætur (V: vegaáætlun, Ö: öryggisaðgerð, skráist í aftasta dálk) (Lengd í m):

B.st.	E.st.	Lengd	Úrbætur
5517			
5526			
5595			
5695	5725	30	
5781	7608	1827	
5854			
5894			
5972			
5984			
6180			

# Umferðaröryggisúttekt vega



Veg- og kaflanr.		Vegheiti	Byrjun kaflans	Endir kaflans
83	03	Grenivíkurvegur	Fnjóskadalsvegur eystri (835-02)	Grenivík, Túngata

## Aðstæður (B beggja megin, V: vinstra megin, H: hægra megin) (Lengd í m):

B.st.	E.st.	Lengd	Nöfn táknmynda	Gildi	Athugasemdir
6282			Tenging	H	Túntenging. Í lagi með kverkar.
6325	6420	95	Of brattur flái	H	Hæp 4 m. Flái 1:2. Forgangur 2-3.
6334			Tenging	V	Tenging að útihúsum. Í lagi með kverkar.
6477			Óvarið ræsi ≤ 1,5 m	H	Laga skurðbakka beggja megin. Þarf að fletja þá út í 1:6.
6478			Óvarið ræsi ≤ 1,5 m	V	Lítið ræsi OK:
6486			Vegamót	V	Tenging að Bárðartjörn, í lagi með kverkar.
6573			Ýmislegt		Ristarhlið.
6633			Tenging	V	Kverkar OK.
6637			Tenging	H	Laga kverkar beggja megin.
6652			Óvarið ræsi > 1,5 m	V	1,50-1,60. OK

Dagsetning gagna frá - til: 18.9.2013 11:34:49 - 18.9.2013 15:59:38

## Myndir:

--	--

## Úrbætur (V: vegaáætlun, Ö: öryggisaðgerð, skráist í aftasta dálk) (Lengd í m):

B.st.	E.st.	Lengd	Úrbætur
6282			
6325	6420	95	
6334			
6477			
6478			
6486			
6573			
6633			
6637			
6652			

# Umferðaröryggisúttekt vega



Veg- og kaflanr.		Vegheiti	Byrjun kaflans	Endir kaflans
83	03	Grenivíkurvegur	Fnjóskadalsvegur eystri (835-02)	Grenivík, Túngata

Aðstæður (B beggja megin, V: vinstra megin, H: hægra megin) (Lengd í m):

B.st.	E.st.	Lengd	Nöfn táknmynda	Gildi	Athugasemdir
6653			Óvarið ræsi > 1,5 m	H	Einn hólkur. 1,50-1,60 m í þvermál. Lengja um 3 m, fylla yfir og laga kverk við tengingu við hliðina.
6659			Tenging	V	Túntenging. Kverkar OK:
6661			Vegamót	H	Vegamót að golfklúbbnum Hvammi.
6842	6926	84	Of brattur flái	H	Brattur flái. Hæðin er 3-4 m og fláinn u.þ.b. 1:2.
6842			Skurður við veg	H	Hér þyrfti að setja drenlagn og loka skurðinum.
6865			Ýmislegt	H	Þerskurður á veg. Setja. ca. 5-10 m langt drenrör og fylla yfir og tengja við rörið sem liggur meðfram vegi.
6977			Ýmislegt	V	Búfjarræsi. Byggja upp fláa sitt hvorum megin 1:6 og fylla yfir ræsið.
6979			Ýmislegt	H	Búfjargöng. Þarf að fylla yfir, setja fláa sitt hvorum megin við göngin, 1:6.
7205			Vegamót	H	Tenging að Jarlsstöðum. Laga kverkar báðum megin.
7370			Vegamót	H	Tenging við vetrarveg. Kverkar í lagi.
Dagsetning gagna frá - til:					18.9.2013 11:34:49 - 18.9.2013 15:59:38

Myndir:

--	--

Úrbætur (V: vegaáætlun, Ö: öryggisáðgerð, skráist í aftasta dálk) (Lengd í m):

B.st.	E.st.	Lengd	Úrbætur
6653			
6659			
6661			
6842	6926	84	
6842			
6865			
6977			
6979			
7205			
7370			

# Umferðaröryggisúttekt vega



Veg- og kaflanr.		Vegheiti	Byrjun kaflans	Endir kaflans
83	03	Grenivíkurvegur	Fnjóskadalsvegur eystri (835-02)	Grenivík, Túngata

Aðstæður (B beggja megin, V: vinstra megin, H: hægra megin) (Lengd í m):

B.st.	E.st.	Lengd	Nöfn táknmynda	Gildi	Athugasemdir
7417			Tenging	H	Tenging að Dal. Kverkar í lagi.
7609	7723	114	Ýmislegt		Rifflur áður en komið er að þéttbýlisskilti.
7647			Vegamót	H	Vetrarvegur nyrðri endi, laga kverkar báðum megin.
7760			Vegamót	V	Tenging við íþróttasvæði, laga kverkar báðum megin.
7791			Vegbúnaður við veg	V	Skiltastoð, án skiltis.
7820			Tenging	V	Tenging inn á íþróttavelli.
7832	8306	474	Vegbúnaður við veg	H	Lýsing.
7847			Vegamót	H	Tenging við Lundsbraut. Þarf að laga kverkar beggja megin.
7859	8438	579	Stígur nálægt vegi	H	Gangstétt
7873			Tenging	V	Malarvegur (aftur).
				Dagsetning gagna frá - til:	18.9.2013 11:34:49 - 18.9.2013 15:59:38

Myndir:

--	--

Úrbætur (V: vegaáætlun, Ö: öryggisaðgerð, skráist í aftasta dálk) (Lengd í m):

B.st.	E.st.	Lengd	Úrbætur
7417			
7609	7723	114	
7647			
7760			
7791			
7820			
7832	8306	474	
7847			
7859	8438	579	
7873			



# Umferðaröryggisúttekt vega



Veg- og kaflanr.		Vegheiti	Byrjun kaflans	Endir kaflans
83	03	Grenivíkurvegur	Fnjóskadalsvegur eystri (835-02)	Grenivík, Túngata

## Aðstæður (B beggja megin, V: vinstra megin, H: hægra megin) (Lengd í m):

B.st.	E.st.	Lengd	Nöfn táknmynda	Gildi	Athugasemdir
7894			Ýmislegt	H	Hraðahindrun, bunga.
7951			Vegamót	H	Innkeyrsla að Grenivíkurskóla. Kverkar í lagi.
7978			Vegamót	H	Tenging að íþróttamannvirkjum. Laga kverk vestan megin.
8120			Tenging	V	Malarvegur.
8141			Vegamót	H	Tenging að skrifstofum Grýtubakkahrepps. Laga kverk vestan megin.
8259			Vegamót	H	Tenging að Lækjarvöllum. Kverkar í lagi.
8323	8415	92	Vegbúnaður við veg	H	Lýsing. 4 m staurar.
8323			Vegamót	H	Innkeyrsla að bensínstöð. Í lagi með kverk.
8377			Vegamót	H	Önnur innkeyrsla að bensínstöð, í lagi með kverkar.
8395			Vegamót	H	Innkeyrsla að Jónsbúð. Kverkar í lagi.

Dagsetning gagna frá - til: 18.9.2013 11:34:49 - 18.9.2013 15:59:38

## Myndir:

--	--

## Úrbætur (V: vegaáætlun, Ö: öryggisaðgerð, skráist í aftasta dálk) (Lengd í m):

B.st.	E.st.	Lengd	Úrbætur
7894			
7951			
7978			
8120			
8141			
8259			
8323	8415	92	
8323			
8377			
8395			

